

Lubina o robalo* (*Dicentrarchus labrax*)

CÓDIGO FAO*: **BSS**

OTRAS DENOMINACIONES:

INGLÉS^(a): European seabass
FRANCÉS^(a): Bar européen
ITALIANO^(b): Spigola / Branzino
PORTUGUÉS ^{(b)(c)}: Robalo legítimo

NOMBRE COMERCIAL EN LAS DISTINTAS COMUNIDADES AUTÓNOMAS (solo si es distinto al nombre comercial del Estado)*:

Asturias: Roballiza o Fugaraña; **Baleares**: Llobarro o Llop; **Cantabria**: Chova; **Cataluña**: Llobarro; **Valencia**: Llobarro; **Galicia**: Robaliza; **País Vasco**: Lupina.

* Según la Resolución de 22 de marzo de 2011, de la Secretaría General del Mar, por la que se establece y se publica el listado de denominaciones comerciales de especies pesqueras y de acuicultura admitidas en España (B.O.E. Nº 82, Pág. 35515-35544, de 6 de abril de 2011).

Otras denominaciones según:

- (a) Lista ASFIS de especies para los fines de estadísticas de pesca de la FAO. (Actualizada en feb_2011)
(b) Reglamentos Comunitarios de aplicación.
(c) Portaria nº 27/2001, de 15 de Janeiro, Ministério da Agricultura, do Desenvolvimento Rural e das Pescas. (Diário da República — I Série-B, nº 12, 15-01-2001).

DENOMINACIONES LOCALES POR LONJAS EN ANDALUCÍA**: Esta especie es conocida en todo el litoral andaluz como **lubina**, **robalo** o **róbalo**. En la provincia de Cádiz también recibe el nombre de **magallón** o **magallona**.

** Según la publicación *Especies de Interés Pesquero en el Litoral de Andalucía* de la Consejería de Agricultura y Pesca de la Junta de Andalucía (2001).

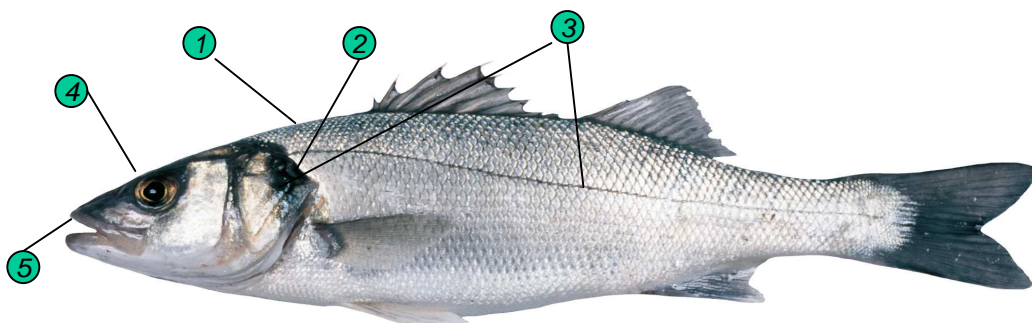

CARACTERÍSTICAS MORFOLÓGICAS***:

1. Cuerpo alargado, poco comprimido y rechoncho.
2. Dos espinas planas en el opérculo.
3. Dorso gris-plateado con reflejos azulados; flancos y vientre plateados. Parte superior del opérculo con mancha negruzca.
4. Ojo de menor tamaño que el de la bala.
5. Disposición de los dientes en el vómer formando una banda.

*** Según la publicación *Manual de identificación de especies pesqueras de interés comercial en Andalucía* de la Consejería de Agricultura y Pesca de la Junta de Andalucía (2004).

TALLAS MÍNIMAS REGLAMENTARIAS****:

• BIOLÓGICA:

MEDITERRÁNEO:

• **25 cm (C)** ⁽²⁾

ATLÁNTICO:

• **36 cm (C, N)** ⁽⁷⁾⁽³⁾

COMERCIAL: No regulada.

****NORMATIVA DE APLICACIÓN:

- (2) Reglamento (CE) 1967/2006, de 21 de diciembre de 2006, relativo a las medidas de gestión para la explotación sostenible de los recursos pesqueros en el Mar mediterráneo y (DOCE L409, 30-12-06). (Fecha consolidación: 19/1/12).
- (3) R.D. 560/1995, de 7 de abril, por el que establece las tallas mínimas de determinadas especies pesqueras (BOE nº 84, 08-04-95); modificado por RD 1615/2005, de 30 de diciembre (BOE 16, 19-01-06).
- (7) Reglamento (CE) nº 850/98, de 30 de marzo de 1998, para la conservación de los recursos pesqueros a través de medidas técnicas de protección de los juveniles de organismos marinos (DOCE L125, 27-04-98). (Fecha consolidación: 1/7/11).

FAMILIA: MORONIDAE

ORDEN: PERCIFORMES

PECES FTPE40