

Mojarra* (*Diplodus vulgaris*)

CÓDIGO FAO*: **CTB**

OTRAS DENOMINACIONES:

INGLÉS^(a): Common two-banded seabream

FRANCÉS^(a): Sar à tête noire

ITALIANO^(b): Sarago testa nera

PORTUGUÉS^{(b)(c)}: Sargo safia

NOMBRE COMERCIAL EN LAS DISTINTAS COMUNIDADES AUTÓNOMAS (solo si es distinto al nombre comercial del Estado)*:

Asturias: Xargu; **Baleares**: Variada; **Canarias**: Seifía o Seifío; **Cataluña**: Variada; **Galicia**: Chaparella; **País Vasco**: Muxar arrunta.

* Según la Resolución de 28 de mayo de 2012, de la Secretaría General de Pesca, por la que se establece y se publica el listado de denominaciones comerciales de especies pesqueras y de acuicultura admitidas en España (B.O.E. N° 148, Pág. 44543-44567, de 21 de junio de 2012).

Otras denominaciones según:

(a) Lista ASFIS de especies para los fines de estadísticas de pesca de la FAO. (Actualizada en feb_2011)

(b) Reglamentos de aplicación

(c) Portaria n° 27/2001, de 15 de Janeiro, Ministério da Agricultura, do Desenvolvimento Rural e das Pescas.

(Diário da República — I Série-B, n° 12, 15-01-2001).

DENOMINACIONES LOCALES POR LONJAS EN ANDALUCÍA**: Sólo en algunas zonas concretas esta especie es conocida con el nombre exclusivo de **mojarra** (Ayamonte y Rota), empleándose diversas denominaciones a todo lo largo del litoral andaluz: **vidriera** o **bedriquera** (litoral almeriense); **mojarra** (ejemplares pequeños) o **pagel** (ejemplares grandes) en la Bahía de Málaga; **mojarra de piedra** o **mojarra de piera**, **charrán** (ejemplares pequeños de menos de un kilo) y **chapelón** (cuando son mayores de un kilo) en la Bahía de Cádiz; **mojarra** (ejemplares grandes) o **mojarra negra** (ejemplares pequeños) en Chipiona; **pageces** (Conil del la Frontera, Barbate, Tarifa, Algeciras y Palmones); y **sargo** (Isla Cristina y Punta Umbría).

** Según la publicación *Especies de Interés Pesquero en el Litoral de Andalucía* de la Consejería de Agricultura y Pesca de la Junta de Andalucía (2001).

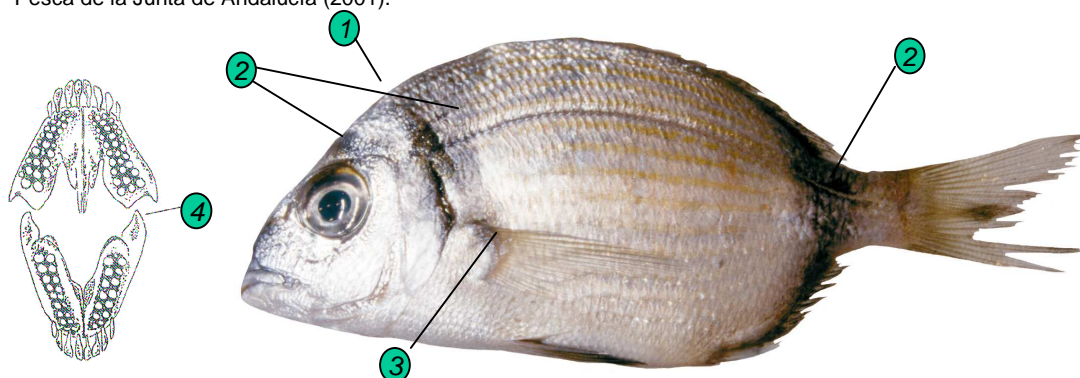

CARACTERÍSTICAS MORFOLÓGICAS***:

1. Cuerpo ovalado y comprimido con el perfil cóncavo.
2. Coloración gris plateada con 3 anchas bandas negras, una que va desde la aleta pectoral hasta el inicio de la aleta dorsal, otra en el pedúnculo caudal y una en el borde posterior de las aletas dorsal y anal.
3. Mancha negruzca en la inserción de la aleta pectoral.
4. Primera fila de incisivos estrechos y casi verticales (8 en la mandíbula superior); 3-5 hileras de pequeños molares en la mandíbula superior y 2-4 en la inferior.

*** Según la publicación *Manual de identificación de especies pesqueras de interés comercial en Andalucía* de la Consejería de Agricultura y Pesca de la Junta de Andalucía (2004).

TALLAS MÍNIMAS REGLAMENTARIAS****:

• BIOLÓGICA:

MEDITERRÁNEO:

• **18 cm (C)**⁽²⁾

ATLÁNTICO:

• No regulada.

• **COMERCIAL:** No regulada.

****NORMATIVA DE APLICACIÓN:

(2) Reglamento (CE) 1967/2006, de 21 de diciembre de 2006, relativo a las medidas de gestión para la explotación sostenible de los recursos pesqueros en el Mar mediterráneo y ... (DOCE L409, 30-12-06). (Fecha consolidación: 19/1/12).

FAMILIA: SPARIDAE

ORDEN: PERCIFORMES

PECES

FTPE49